Rifampin and Isoniazid

製定日期：102年9月11日
修定日期：109年7月1日(第4版)

一. 此藥有哪些作用?

1. 此藥用於治療結核病（肺結核）。

二. 使用此藥必須注意哪些事項?

1. 遵照醫師指示進行眼部檢查。
2. 服用此藥時避免飲酒。
3. 出現高血糖徵象：意識混亂、想睡、更飢渴、經常排尿、潮紅、呼吸急促或出現水果味口氣，請告知醫師。
4. 若您服用此藥物時接觸特定的食物和飲料，如奶酪和紅酒，可能會突發嚴重的高血壓。
5. 此藥可能沾污隱形眼鏡。
6. 曾經發生嚴重且致命反應，包括：發燒、皮疹或腺體腫大，並伴發多處器官（如肝臟、腎臟、血液、心臟、肌肉及關節或肺部）疾患，請儘速告知醫師。
7. 可能出現**嚴重的皮膚反應(史帝文生-強生症候群(Stevens-Johnson Syndrome)/毒性表皮壞死症(toxic epidermal necrolysis))**。若您出現如皮膚發紅、腫脹、起泡或脫皮；眼睛發紅或刺激；嘴部、喉嚨、鼻子或眼睛出現炎症等症狀，請立即尋求醫療協助。

Last Reviewed Date
2020-03-03 UpToDate

T-C-0210-ED-794-04

天成醫療體系 中壢天晟醫院 楊梅天成醫院 關心您

Rifampin and Isoniazid

製定日期：102年9月11日
修定日期：109年7月1日(第4版)

二. 使用此藥必須注意哪些事項?

8. 抗生素經常造成腹瀉。在極少數的情況下，會出現稱作困難梭狀芽孢桿菌 (C diff) 相關腹瀉 (CDAD) 的嚴重情形。這有時會導致致命的腸道問題。服用抗生素期間或服用抗生素後幾個月，可能會出現 CDAD（困難梭狀芽孢桿菌相關腹瀉）。若您感覺胃痛、痙攣或嚴重稀便、水便甚至出現血便，請立即致電聯絡您的醫師。治療腹瀉前，請先諮詢醫師。
9. 避孕藥丸和其他利用荷爾蒙的避孕方法可能無法有效防止懷孕。 服用該藥時應再使用其他形式的避孕措施，例如保險套。

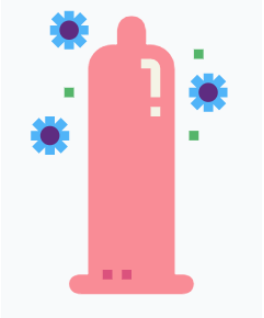

10. 若已懷孕、計畫懷孕或進行母乳餵養，請告知醫師。

Last Reviewed Date
2020-03-03 UpToDate

T-C-0210-ED-794-04

天成醫療體系 中壢天晟醫院 楊梅天成醫院 關心您

Rifampin and Isoniazid

製定日期：102年9月11日
修定日期：109年7月1日(第4版)

三. 副作用為何？

1. 可能包括：體液顏色變成橘色或紅色、頭痛、胃痛或腹瀉、胃灼熱、胃痙攣、噁心或嘔吐、嗜睡、感覺疲倦或虛弱、無饑餓感等。
2. 這些並未涵蓋所有可能發生的副作用。

四. 如果我忘記（錯過）一次用藥，該怎麼辦？

1. 儘早把忘記用的藥用了。
2. 如已接近下一次用藥時間，則跳過錯過的那次用藥量，隨後回到正常用藥時間。
3. 切勿一次服用兩倍或額外劑量。

五. 我應該如何儲存此藥？

1. 存放於室溫下。
2. 儲存在乾燥處。 不要儲存在浴室。
3. 將所有藥物放在一個安全位置。將所有藥物放在兒童和寵物都無法觸及的地方。

Last Reviewed Date
2020-03-03 UpToDate

T-C-0210-ED-794-04

天成醫療體系 中壢天晟醫院 楊梅天成醫院 關心您